

Etter- og vidareutdanning for etablerte aktørar innan frukt- og sidernæring

Nybyrjarkurs for fruktdyrkarar

Hjeltnes, 25. april 2023
Endre Bjotveit, NLR Vest

Bli med og del kunnskapen





Norsk Landbruksrådgiving ^{Vest}

4000 medlemmar i NLR Vest

675 medlemmar med frukt og/eller bær

Frukt: **549** medlemmar
+ 12 frå andre einingar (Rogaland og Møre og Romsdal)
Snittareal 18,7 daa (maks. 91 daa)

Bær: **217** medlemmar
Snittareal 10,7 daa (maks. 84 daa)





Norsk Landbruksrådgiving **Vest**



Tonje Fjågesund

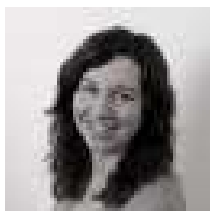

Stine Huseby



Synneve Øien Frøyen



Henrik Tellevik

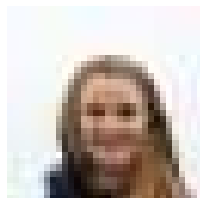

Ingvill Hauso
(permisjon)



Sigrid Flatland



Irèn Lunde Sekse
(permisjon)



Endre Bjotveit

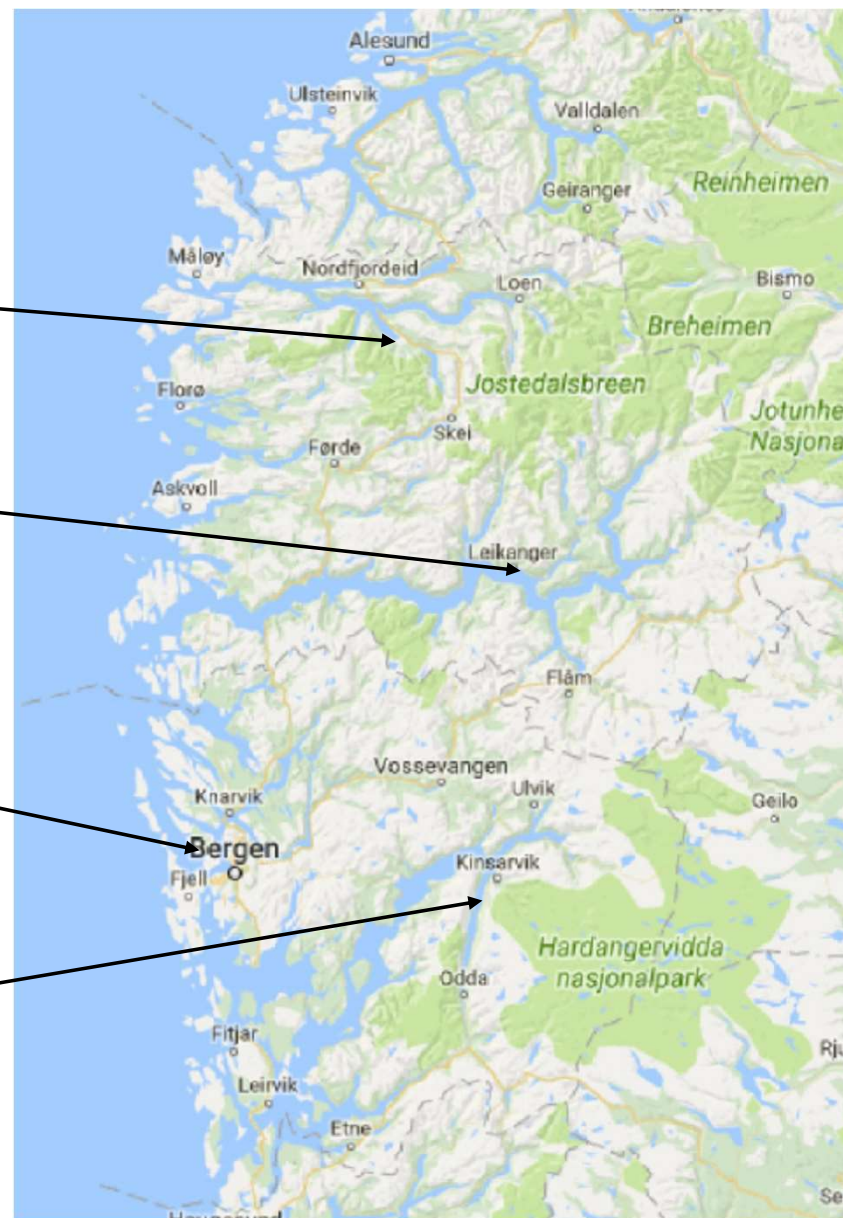

4000 medlemar i NLR Vest

675 medlemar med frukt og/eller bær

Frukt: **549** medlemar

+ 12 frå andre einingar (Rogaland og Møre og Romsdal)

Snittareal 18,7 daa (maks. 91 daa)

Bær: **217** medlemar

Snittareal 10,7 daa (maks. 84 daa)

God forankring og eierskap i organisasjonsutviklingsprosessen er en forutsetning for å utforme et bærekraftig og fremtidsrettet NLR

01.01.2024

«Fremtidens
NLR»

Kvartal 1 – kvartal 3 Ferdigstille ny strategi

- Utforme felles ambisjon for NLR
- Utforme mål og delmål for ny strategiperiode
- Beslutte strategi

Kvartal 3 – Kvartal 1 (2023) Vurdere alternative organisasjonsmodeller

- Vurdere dagens NLR-organisasjon opp mot nye mål, føringer og krav fra ny strategi og fra avtalepartene
- Bred involvering av virksomheten i vurderingen av prinsipper og ev. alternative org. modeller
- Anbefale ny / justert org. modell basert på innspill fra organisasjonen

1. Mars 2023

Kvartal 2 – kvartal 4 Operasjonalisere og forberede innføring av endringer

- Beslutte ny /justert organisasjonsmodell for NLR
- Operasjonalisere ny/justert organisasjonsmodell mht. styringsstruktur, roller, grensesnitt, arbeidsmetodikk etc.
- Bred involvering av organisasjonen i arbeidet med operasjonalisering. Sikre god forberedelse i forkant av dag 1 for «Fremtidens NLR»
- Planlegge og gjennomføre budsjettprosess som tar høyde for ev. ny/justert organisasjon.

Medlemmer i NLR SA

~24.500* medlemmer i Norsk Landbruksrådgiving SA

Regioner (valgkretser) for valg av utsendinger til årsmøte i NLR

Nord Midt Vest AgRo Viken Innlandet

Regional valgkomite

Elektroniske valg – et medlem, en stemme - regionale kretsmøter

Antall årsmøteutsendinger**

4 7 6 6 7 6

Årsmøte

36 årsmøteutsendinger**

Valgkomite

Et medlem per region

Styret

6 eiervalgte (en per region)
Styreleder
3 ansattrepresentanter

Fagråd

Adm.

** 1 utsending per 750 medlemmer.
Min. 4 utsendinger per valgkrets.
Ant. oppgitt følger dagens medlemstall

* Antall medlemmer per 2022

Korleis foregår rådgjevinga?

- Medlemsbesøk gjennom heile sesongen
- Markdagar, skjeresamlingar, uformelle samlingar med naboar og/eller i samarbeid med mottak
- Telefonrådgjeving, sms, e-post
- Fruktmeldingar & bærmeldingar, sms-varsling
- (Facebook-grupper for dei ulike frukt- og bærslaga (Bringebær mest aktiv...))
- Kurs/studieturer
- Deltaking på møte med dyrkarar/mottak osv.

Kurs som vert gjennomført kvart år

- Plantevernautorisasjon
- Tilleggskurs – autorisasjon for tiltak mot smågnagarar
- HMS i landbruket
- Varme arbeid
- Maskinførarkurs osv...

Fruktrelaterte kurs/fagsamlingar

- Leiarkurs for frukt- og bær dyrkarar
 - God arbeidsleiing av sesongtilsette
- Skjeresamlingar/markvandringar
 - I eigen regi eller med innleigd ekspertise
- Bankesamlingar, insektkunnskap
- Fagsamling/demo, sprøyteteknikk



Bli med og del kunnskapen

Studieturar

- Studieturar
 - Nasjonalt,
 - Sogn/Ryfylke til Hardanger (eple) 2022
 - Hardanger til Lærdal (moreller) 2023
 - Fagturar/messer i utlandet
 - T.d. Interpoma

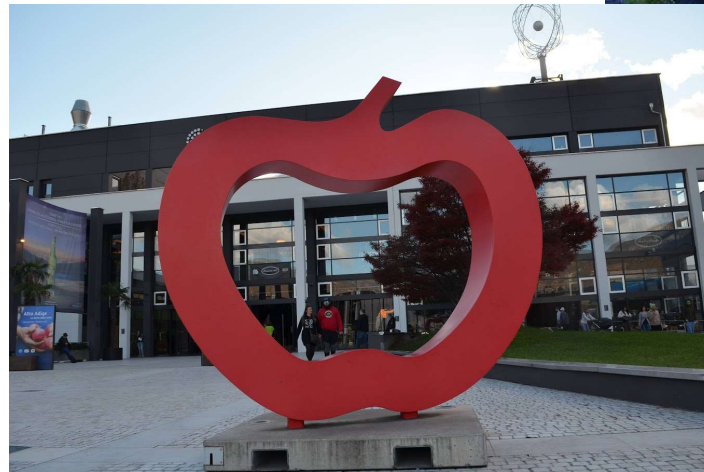

Nybyrjarkurs

- Gjennomført som fysisk kurs i Hardanger 2017, inkl. studietur til Ryfylke
- Fysisk kurs i Sogn 2018
- Teams 2021 og 2023, 4 kveldar à 1,5 timar, 1 kveld à 4 timar

Kursoversikt, siste runde

- **Dag 1 – 9. januar**
 - Introduksjon og presentasjon av rådgjevarane
 - Økonomi og årshjul
 - Etablering av felt
- **Dag 2 – 16. januar**
 - Stell av frukthagen før og etter planting (Endre Bjotveit)
 - Hausting i ulike kulturar (Sigrid Flatland)
- **Dag 3 – 23. januar**
 - Skadegjerarar og bekjemping (Stine Huseby)
 - Sprøyteteknikk og utstyr (Endre Bjotveit)
- **Dag 4 - 30. januar**
 - Beskjæring og tynning - grunnleggende om trær, forming, reaksjoner i treet, behov for tynning, håndtynning, kjemisk tynning (Endre Bjotveit)
- **Dag 5 - 13. februar**
 - Time 1 Eple - viktigste skadegjørere, andre ting som er spesifikt for eple. (Endre)
 - Time 2 Pære - som eple (Endre)
 - Time 3 Morell - som eple (Stine)
 - Time 4 Plomme - som for eple (Endre)